Usulü:Nim Sofyan

NİHAVENT FANTEZİ

"Elerini Tuttuğumu"

SÖZ VE MÜZİK
ZEKAYİ GÖKKAYA

♩=132

Süre: 3'23"

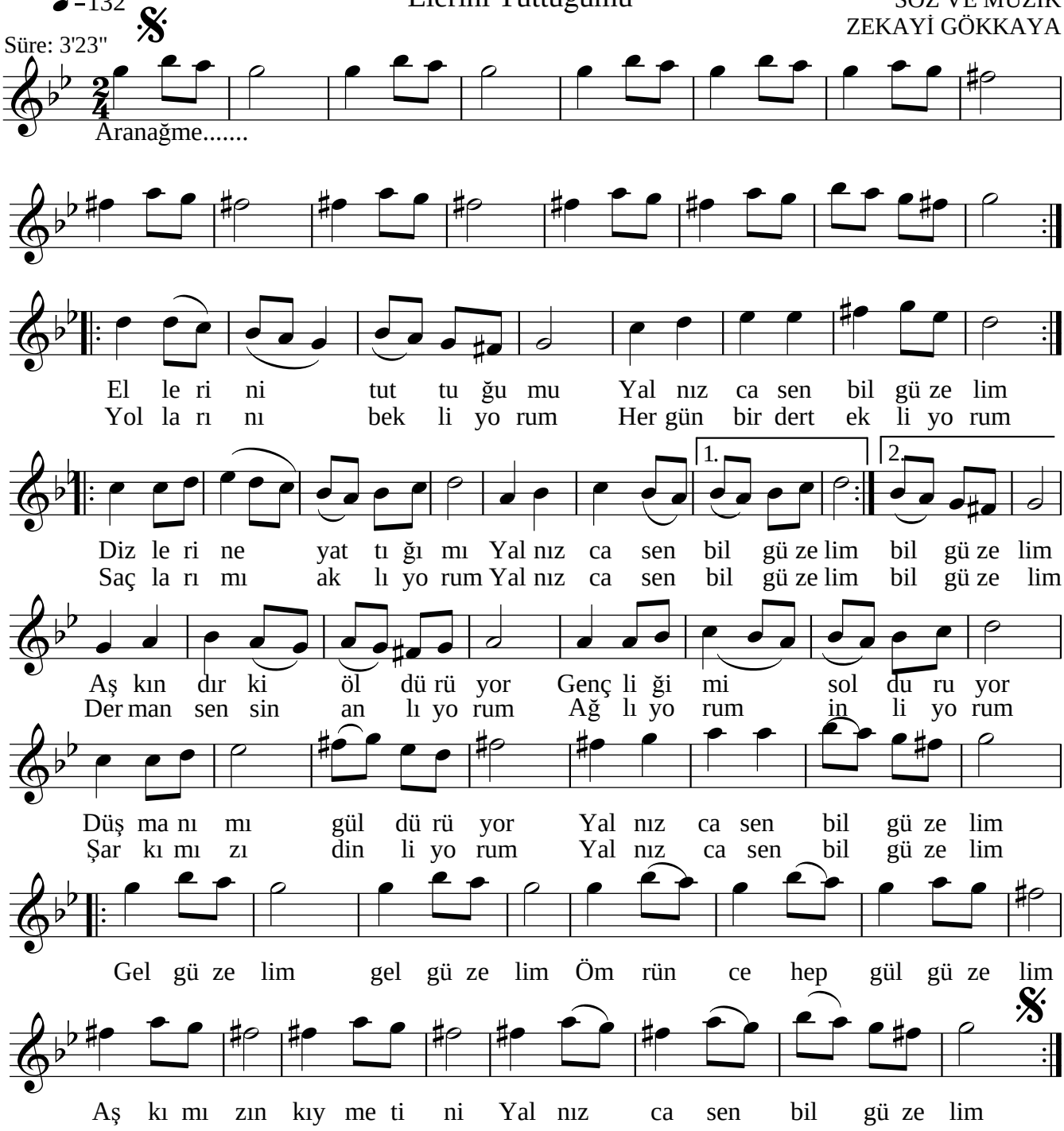

Ellerini tuttuğumu
Yalnızca sen bil güzelim
Dizlerine yattığımı
Yalnızca sen bil güzelim

Yollarını bekliyorum
Her gün bir dert ekliyorum
Saçlarımı aklıyorum
Yalnızca sen bil güzelim

Aşkındır ki öldürüyor
Gençliğimi solduruyor
Düşmanımı güldürüyor
Yalnızca sen bil güzelim

Derman sensin anlıyorum
Ağlıyorum inliyorum
Şarkımızı dinliyorum
Yalnızca sen bil güzelim

Gel güzelim gel güzelim
Ömrünce hep gül güzelim
Aşkımızın kıymetini
Yalnızca sen bil güzelim

Nakarat.....