NİHAVENT ŞARKI

BU AKŞAM YALNIZIM SABAHA KADAR

(HAZAN RÜZGARI)

Usulü:Semai

♩ = 144

Süre:4'35"

SÖZ VE MÜZİK
ZEKAYİ GÖKKAYA

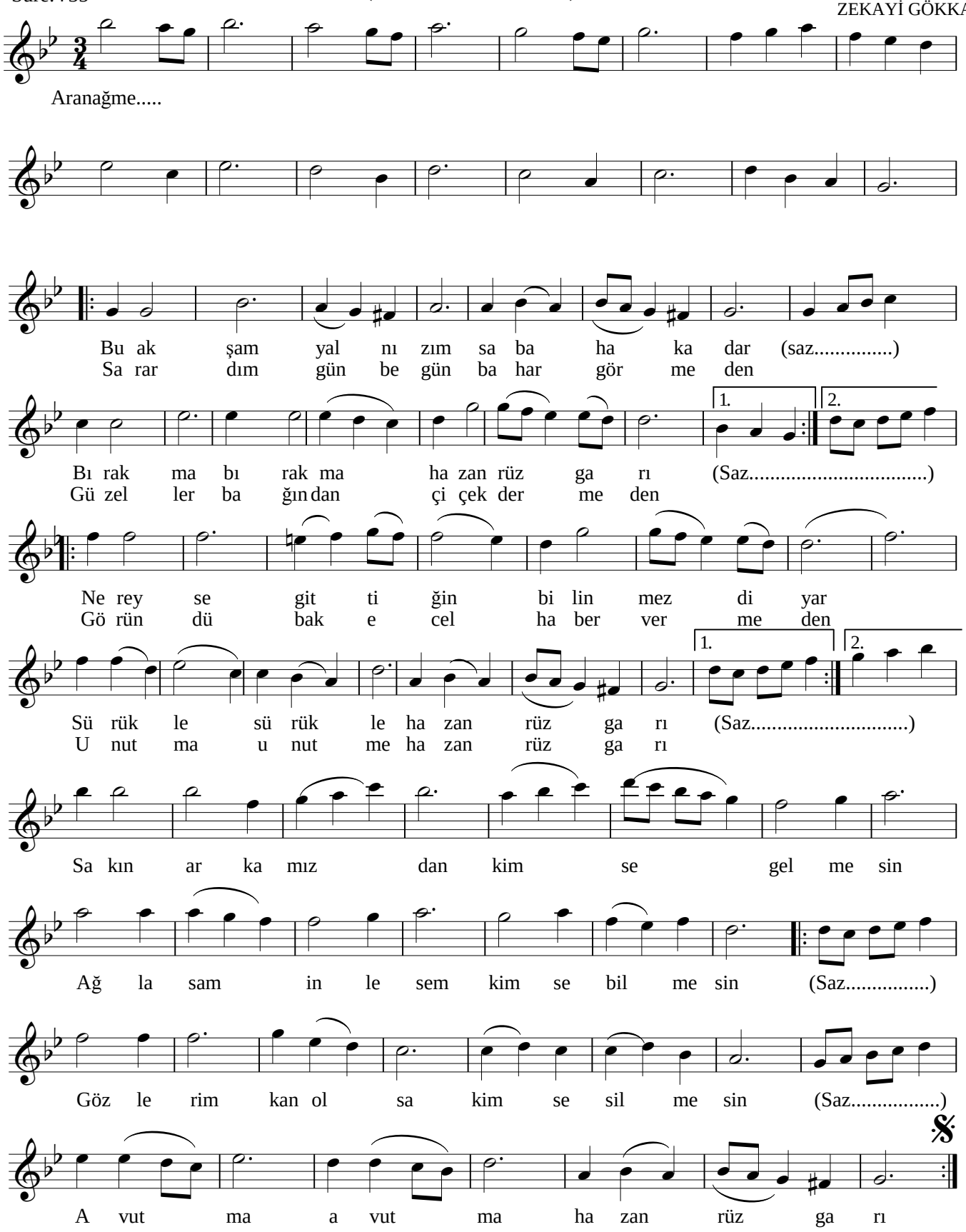

Bu akşam yalnızım sabaha kadar
Bırakma bırakma hazan rüzgarı
Nereyse gittiğin bilinmez diyar
Sürükle sürükle hazan rüzgarı

Sakın arkamızdan kimse gelmesin
Ağlasam inlesem kimse bilmesin
Gözlerim kan olsa kimse silmesin
Avutma avutma hazan rüzgarı

Sarardım gün be gün bahar görmeden
Güzeller bağından çiçek dermeden
Göründü bak ecel haber vermeden
Unutma unutma hazan rüzgarı